

【PC版】

FX自動売買設定マニュアル

ver.1.0.3-a

自動売買設定の全体像

STEP1 Discovery FX 口座開設

STEP2 お名前.com VPS契約

STEP3 MT4ダウンロード

STEP4 自動売買設定

STEP5 パスワードの再設定

Discovery FX 口座開設 (概要)

◆ Discovery FXとは？

FXで運用する資金の入出金を行う口座を提供しているFX業者。
弊社が提供する自動売買ツールはDiscovery FX に対応しています。

◆ やること

- ① Discovery FX 口座開設 (基本情報入力)
- ② 本人確認・住所確認

※所要時間:5分～10分程度

お名前.com VPS契約 (概要)

◆ VPSとは？

VPS(Virtual Private Server)は「仮想専用サーバー」のこと。インターネットに繋がった仮想コンピューターを操作できるので、FXの自動売買をする際には必須のものとなります。

◆ やること

- ①「お名前.com」の「デスクトップクラウド」に契約
- ②リモートデスクトップに接続

※所要時間:10分~20分程度 費用:月額1,353円~(2021年7月時点)

MT4ダウンロード(概要)

◆ MT4とは？

MT4は、FXの取引をするためのツール。

チャートを確認したり、通貨の売買を行うことができます。

◆ やること

- ① MT4をダウンロード(Discovery FX)
- ② セットアップ～ログイン

※所要時間:10分～15分程度

自動売買設定（概要）

◆ 自動売買設定について

あらかじめ、ルールを決めて自動売買の設定をすることで、24時間取引が可能になります。

◆ やること

- ①チャートを設定
- ②自動売買の設定
- ③定期的にファイルを更新

※所要時間：10分～15分程度

【PC版】

STEP1

Discovery FX 口座開設

口座開設・注意事項

◆ 弊社提携リンクから外れないようにお申し込みしてください

※弊社提携リンクからのお申し込みでないと、紐付けができず、導入設定ができませんのでご注意ください。

※リンク外れが多発しております。webマニュアルリンク、口座開設リンクはsafariやChrome等、それぞれ別のブラウザで開くなどしてリンクが外れないように工夫してください。

- ①弊社提携リンクの口座開設専用ページをブラウザで開いてください。
- ②口座開設専用ページを開いたら、次のページからの口座開設方法に従って、口座開設を行ってください。

Discovery FX 口座開設方法 1/3

Discovery FX・口座開設専用ページが開いたら、右の手順で、口座開設を進めていきます。

！ココに注意

Discovery FX・口座開設専用ページを開く時は、前ページの「口座開設・注意事項」にある手順でページを開いてください。

① 口座基本情報を選択

- 口座種類: 「個人用口座」または「法人用口座」を選択しましょう。
- アカウントタイプ: 「トレーディング口座」を選択しましょう。
- 取引プラットフォーム: 「メタトレーダー4」を選択しましょう(選択済み)。
- 商品タイプ: 「スタンダード口座(500倍)」を選択しましょう。
- 口座通貨: 「日本円」を選択しましょう。

- アカウントタイプ***: Radio buttons for 'トレーディング口座' (selected) and 'マネージド口座'.
- 取引プラットフォーム***: Radio buttons for 'メタトレーダー4' (selected) and 'メタトレーダー5'.
- 商品タイプ***: A dropdown menu currently showing 'スタンダード(100倍)'.
- 口座通貨***: A dropdown menu currently showing '日本円'.

Discovery FX 口座開設方法 2/3

② 個人情報を入力・選択

- 個人情報を入力・選択します
- 電話番号は+81から入力します。(例)+819011113333
- 入力後、「次へ」をクリックします。

❗ 入力する場合は半角英数で入力しましょう。

携帯電話番号 (+国番号含む、半角) +81-090-12341234

メールアドレス (半角英数) taro.suzuki5@gmail.com Verify

トレーダーポータル用パスワード (英数記号半角)

パスワードの確認

次へ

P ポイント

住所の英語表記は、下記Webページで日本語から英語に変換することが出来ます。

➡ <http://judress.tsukuenoue.com/>

P ポイント

敬称は ・男性は、Mr.
・女性は、Miss.
を選択してください。

P ポイント

登録した
・メールアドレス
・トレーダーポータル用パスワード
はDiscovery FX のログインIDとパスワードです。
必ず控えておいてください。

❗ ここに注意

電話番号は国番号(日本)が+81です。
電話番号**1桁目の0が+81**の扱いになります。
ですので、電話番号は2桁目から入力してください。
(例) +81**9011113333**

Discovery FX 口座開設方法 3/3

③ 契約内容を確認

- 「DF Customer Agreement v1.2.pdf」ファイルの契約内容を確認します。
- 同意する場合は「I have read and agree to these terms.」左のチェックボックスをチェックします。
- 「次へ」ボタンをクリックします。

④ 登録内容を確認

- 登録内容が一覧表示されますので確認（最終確認）します。
- 間違いなければ「登録」をクリックします。

以上で、口座開設は完了となります。

ログイン方法

- 登録したメールアドレスに確認用のメールが届きます。
(タイトル:口座開設ー必要書類待ち)
- 「Login Now」をクリックします。

- ログイン画面が開きます。
- ログインIDとパスワードを入力してログインします。

P ポイント

- ・ログインID (ご登録いただいたメールアドレス)
 - ・パスワード (お申し込み時にご登録されたパスワード)
- を入力してログインして下さい。

! ココに注意

口座開設時に登録したログインIDとパスワードは**MT4の口座のものではありません。**

MT4の口座のIDとパスワードは**入金確認後**に自動的に発行されます。

入金方法 (Bitwallet) 1/3

お客様のBitwallet口座からDiscovery FXで設定した口座へ入金する方法です。

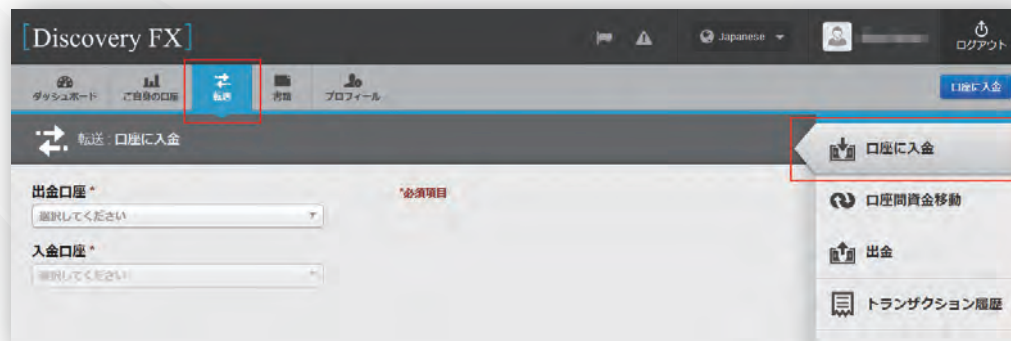

- ①ログイン後、ページ上部のメニューから「転送」を選択します。
既に「転送」が選ばれている場合は、再度「転送」、または右メニューの「口座に入金」をクリックします。

- ②お客様の出金口座を設定します。
「出金口座」をクリックして「Bitwallet」を選択します。

- ③お客様の入金口座を設定します。
「入金口座」をクリックして口座開設で作成した口座を選択します。

入金方法 (Bitwallet) 2/3

Discovery FX

ダッシュボード | ご自身の口座 | **入金** | 出金 | プロフィール

口座に入金

転送・口座に入金

出金口座* Bitwallet

入金口座* JPY

数量* 数量を入力 JPY

*必須項目

- ビットウォレットにお客様ご自身の口座をお持ちの場合にご利用ください
- 当社宛に送金する場合の詳細情報はメールにてご案内致します

口座に入金

口座間資金移動

出金

トランザクション履歴

送信

Discovery FX

ダッシュボード | ご自身の口座 | **入金** | 出金 | プロフィール

口座に入金

転送・口座に入金

送金が無事送信されました。現在、承認待ちです。

出金口座* 選択してください

入金口座* 選択してください

*必須項目

- ビットウォレットにお客様ご自身の口座をお持ちの場合にご利用ください
- 当社宛に送金する場合の詳細情報はメールにてご案内致します

口座に入金

口座間資金移動

出金

トランザクション履歴

④ 数量を設定します。

お客様のBitwallet口座からDiscovery FXの口座へ入金する金額を入力します。

⑤ 入力が終わったら「送信」をクリックします。

⑥ Discovery FX口座への入金確認

「送信」が完了すると以下の画面になります。メール(タイトル:入金通知を受け付けました)が届きますので、内容に従って入金手続きを進めて下さい。

入金方法 (Bitwallet) 3/3

！ココに注意

入金手続き完了後、カスタマーサポートセンターにて承認作業が行われます。
承認後、メール(タイトル:着金のご連絡)が届き、該当のDiscovery FX口座で入金を確認出来ます。
カスタマーサポートセンターの承認作業は、営業時間内での対応となります。

⑦着金のご連絡が届きます。

入金がカスタマーサポートセンターにて承認されるとメール(タイトル:着金のご連絡)が送信されます。
Discovery FX口座で入金を確認して、「口座間資金移動」へお進みください。

⑧メタトレーダー4取引口座の情報

入金を確認されるとメタトレーダー4取引口座の情報(タイトル:取引口座ログイン情報)が送信されます。

P ポイント

メタトレーダー4取引口座の情報のログインIDとパスワード(Login/password)をLINEでお知らせください。

入金方法(日本国内送金) 1/6

お客様の銀行口座からDiscovery FXで設定した口座へ入金する方法です。

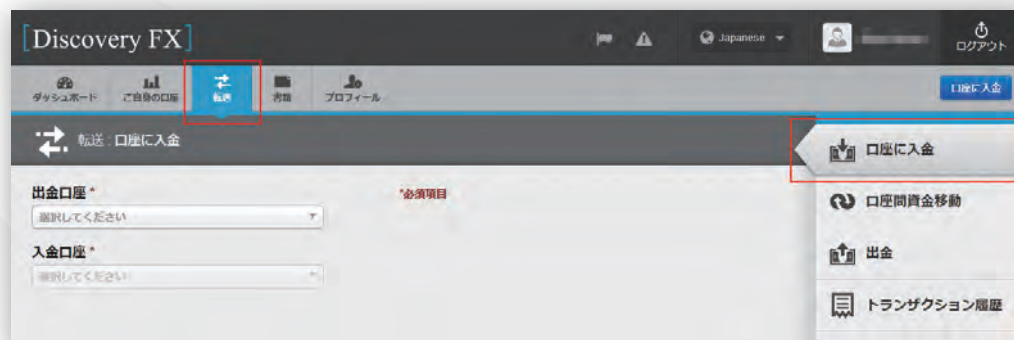

- ①ログイン後、ページ上部のメニューから「転送」を選択します。既に「転送」が選ばれている場合は、再度「転送」、または右メニューの「口座に入金」をクリックします。

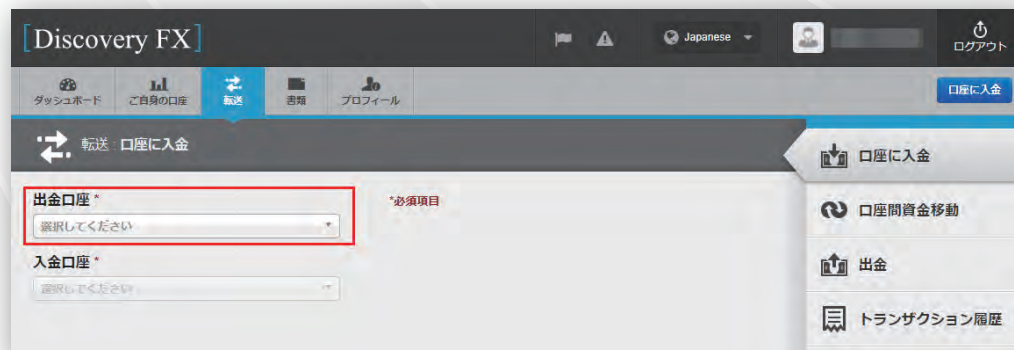

- ②お客様の出金口座を設定します。「出金口座」をクリックしてお客様の銀行口座を指定します。

入金方法(日本国内送金) 2/6

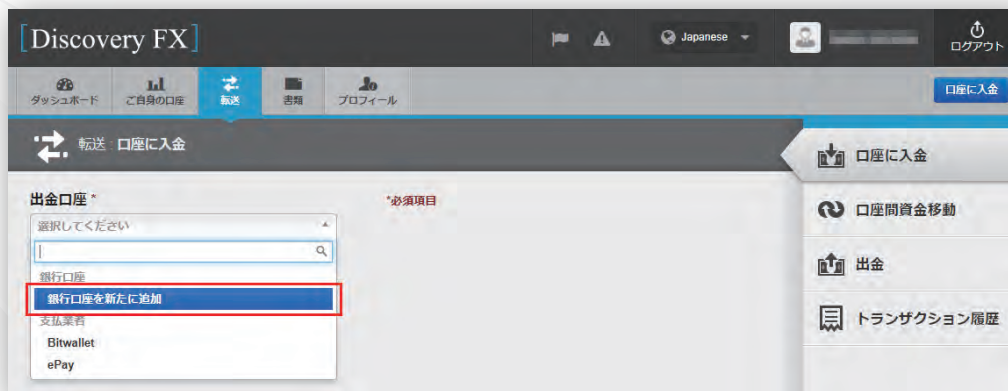

- ③ 銀行口座を新たに追加します。(初めてお客様の銀行口座を指定する場合)
「出金口座」をクリックして「銀行口座を新たに追加」を選択します。

- ④ お客様の出金口座の情報を入力します。
お客様の銀行口座の情報を入力します。
※次のページ「ポイント:記入例」を参照してください。
入力が終わったら「送金元を追加」をクリックします。

入金方法(日本国内送金) 3/6

P ポイント:記入例(日本国内の銀行への送金) ※必ず英文表記で入力してください。

お客様の口座が三菱UFJ銀行の口座の場合

【注意】お客様の口座によって、入力内容が異なりますので必ずお客様のお持ちの銀行のHPを参考にしてください。

◆参考記事：三菱UFJ銀行 外国送金のお受け取り

➔<https://www.bk.mufg.jp/tsukau/kaigai/soukin/hishimuke.html>

ソース名	ソース名とはお客様が出金時に着金先として金融機関を登録するにあたっての登録名になります。これを登録しておくことで再度お客様が金融機関の情報入力をしなくていいものになります。例えば、三菱UFJ銀行の口座をお持ちでそちらに出金させたい場合、ソース名を"三菱UFJ"や"三菱1"などのように登録していると再度お客様が銀行口座の入力をしなくて済みます。ユーザー様自身をご自由に識別するためのものになるのでユーザー様ご自身でソース名はお考えください。
ソースタイプ	銀行口座
銀行名	MUFG Bank, LTD.
口座番号	[店番-口座番号]〇〇〇-〇〇〇〇〇〇〇〇〇 口座店の店番(3桁)と口座番号(7桁)をハイフン「-」でつないだものを受取人口座番号として通知してください。
受取人名	個人のお客さま・・・おなまえの英字表記 法人のお客さま・・・自社で定める英文社名
BICナンバー／SWIFTコード	BOTKJPJTまたはBOTKJPJTXXX

受信銀行の情報	入力および変更する必要ありません。
銀行の住所(支店)	1行目：[口座店の英文表記] 本店の場合・・・HEAD OFFICE 支店の場合・・・〇〇〇〇 BRANCH 出張所の場合・・・〇〇〇〇 SUB-BRANCH 営業部の場合・・・〇〇〇〇 MAIN OFFICE 2行目：2-7-1 MARUNOUCHI CHIYODA-KU
市	TOKYO
国	日本
郵便番号	100-8388
<p>▼これ以降の内容は、お客様の銀行によって異なりますので、詳しくは銀行のHPをご覧ください。</p> <ul style="list-style-type: none"> ・この銀行の場合、中継銀行が必要です。 ・中継銀行名： ・国： ・BICナンバー(銀行認識コード)／SWIFTコード： ・追加情報： 	

入金方法(日本国内送金) 4/6

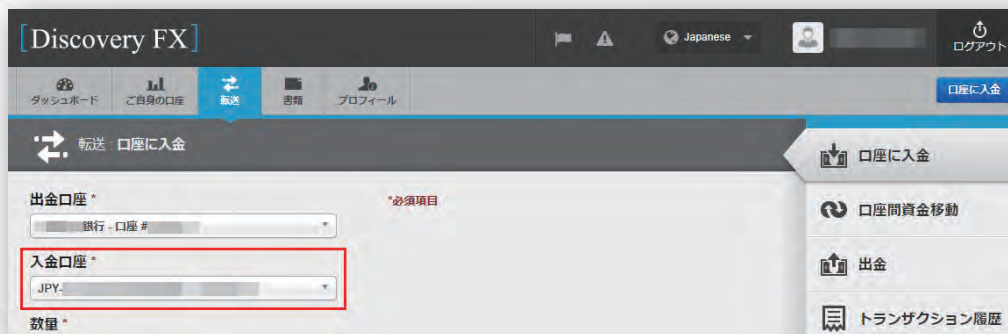

Discovery FX

ダッシュボード | ご自身の口座 | 転送 | 書類 | プロフィール | ログアウト

口座に入金

転送 口座に入金

出金口座* 銀行 - 口座 # *必須項目

入金口座* JPY

数量*

口座に入金

口座間資金移動

出金

トランザクション履歴

- ⑤ お客様の入金口座を設定します。
「入金口座」は口座開設で作成した口座を指定します。

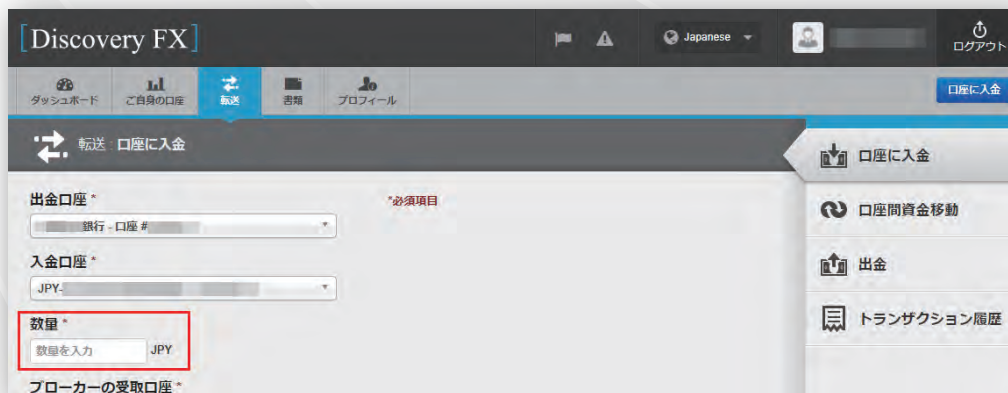

Discovery FX

ダッシュボード | ご自身の口座 | 転送 | 書類 | プロフィール | ログアウト

口座に入金

転送 口座に入金

出金口座* 銀行 - 口座 # *必須項目

入金口座* JPY

数量* 数量を入力 JPY

ブローカーの受取口座*

口座に入金

口座間資金移動

出金

トランザクション履歴

- ⑥ 数量を設定します。
お客様の銀行口座からDiscovery FXの口座へ入金する金額を入力します。

入金方法(日本国内送金) 5/6

Discovery FX

ダッシュボード | ご自身の口座 | 転送 | 書類 | プロフィール | ログアウト

口座に入金

出金口座* | 口座 #

入金口座* | JPY

数量* | JPY

ブローカーの受取口座*
資金の送金元となる銀行口座を選択する必要があります。「送信」をクリックされますと、こちらから送金方法説明書をお送りいたします。

銀行 | 支店() - Japan

注

必須項目

- 日本国内銀行からの送金専用口座です。
- 手数料は、無料です。
- 日本時間午後3時までに送金していただく、当日中にお客様の口座へ反映いたします。
- お客様のお名前と当社で登録されている情報と異なる場合、Discovery Forexはお客様のアカウントにおサイフ口座に資金を反映する前に追加の情報または書類を要請する場合がございます。

口座に入金 | 口座間資金移動 | 出金 | トランザクション履歴

⑥ブローカーの受取口座を設定します。

日本国内送金なので「●●銀行 ●●●支店 (###) - Japan」を選択します。

送信

⑦入力が終わったら「送信」をクリックします。

Discovery FX

入金確認

入金方法説明書をご指定のEメールアドレスに送信しました。
ご質問がある場合は、サポートデスクまでご連絡ください。

ウィンドウを閉じる

出金口座* | 口座 #

入金口座* | JPY

数量* | JPY

ブローカーの受取口座*

銀行 | 支店() - Japan

注

必須項目

- 日本国内銀行からの送金専用口座です。
- 手数料は、無料です。
- 日本時間午後3時までに送金していただく、当日中にお客様の口座へ反映いたします。
- お客様のお名前と当社で登録されている情報と異なる場合、Discovery Forexはお客様のアカウントにおサイフ口座に資金を反映する前に追加の情報または書類を要請する場合がございます。

口座に入金 | 口座間資金移動 | 出金 | トランザクション履歴

⑧Discovery FX口座への入金確認

「送信」が完了すると左の画面になります。メール(タイトル:入金通知を受け付けました)が届きますので、内容に従って入金手続きを進めて下さい。

入金方法(日本国内送金) 6/6

！ココに注意

入金手続き完了後、カスタマーサポートセンターにて承認作業が行われます。
承認後、メール(タイトル:着金のご連絡)が届き、該当のDiscovery FX口座で入金を確認出来ます。
カスタマーサポートセンターの承認作業は、営業時間内での対応となります。

⑨着金のご連絡が届きます。

入金カスタマーサポートセンターにて承認されるとメール(タイトル:着金のご連絡)が送信されます。
Discovery FX口座で入金を確認して、「口座間資金移動」へお進みください。

⑩メタトレーダー4取引口座の情報

入金確認されるとメタトレーダー4取引口座の情報(タイトル:取引口座ログイン情報)が送信されます。

入金方法(銀行送金) 1/5

お客様の銀行口座からDiscovery FXで設定した口座へ入金する方法です。

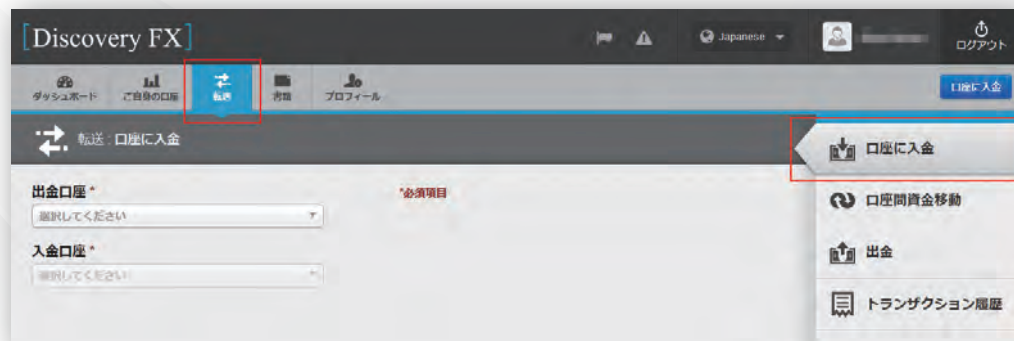

- ①ログイン後、ページ上部のメニューから「転送」を選択します。既に「転送」が選ばれている場合は、再度「転送」、または右メニューの「口座に入金」をクリックします。

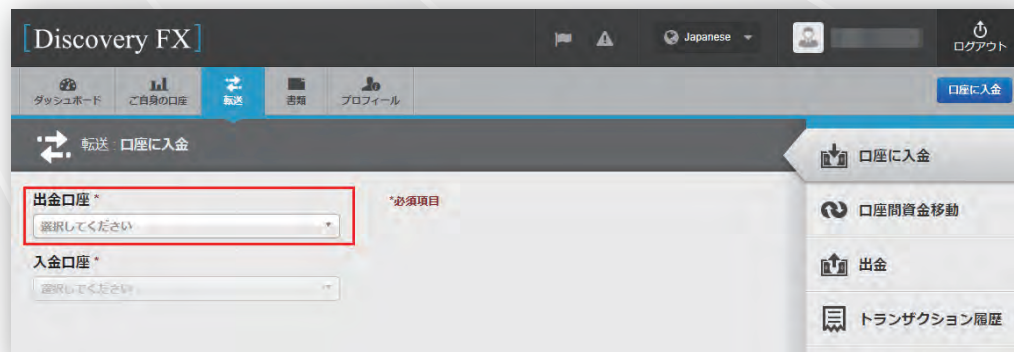

- ②お客様の出金口座を設定します。「出金口座」をクリックしてお客様の銀行口座を指定します。

入金方法(銀行送金) 2/5

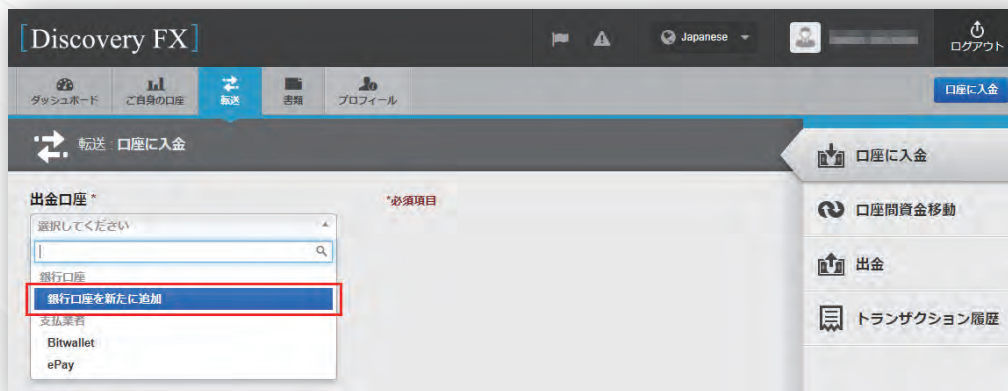

③ 銀行口座を新たに追加します。(初めてお客様の銀行口座を指定する場合)

「出金口座」をクリックして「銀行口座を新たに追加」を選択します。

④ お客様の出金口座の情報を入力します。

お客様の銀行口座の情報を入力します。

※銀行口座の情報は、お客様のお持ちの銀行にご確認ください。

P ポイント

「ソース名」とは、お客様が出金時に着金先として金融機関を登録するにあたっての登録名になります。これを登録しておくことで再度お客様が金融機関の情報入力をしなくていいものになります。「ソース名」はユーザー様自身をご自由に識別するためのものになるので、ユーザー様ご自身でソース名はお考えください。

入力が終わったら「送金元を追加」をクリックします。

入金方法(銀行送金) 3/5

Discovery FX

ダッシュボード | ご自身の口座 | 転送 | 書類 | プロフィール | ログアウト

口座に入金

転送 口座に入金

出金口座* 銀行 - 口座 # *必須項目

入金口座* JPY

数量*

口座に入金

口座間資金移動

出金

トランザクション履歴

- ⑤ お客様の入金口座を設定します。
「入金口座」は口座開設で作成した口座を指定します。

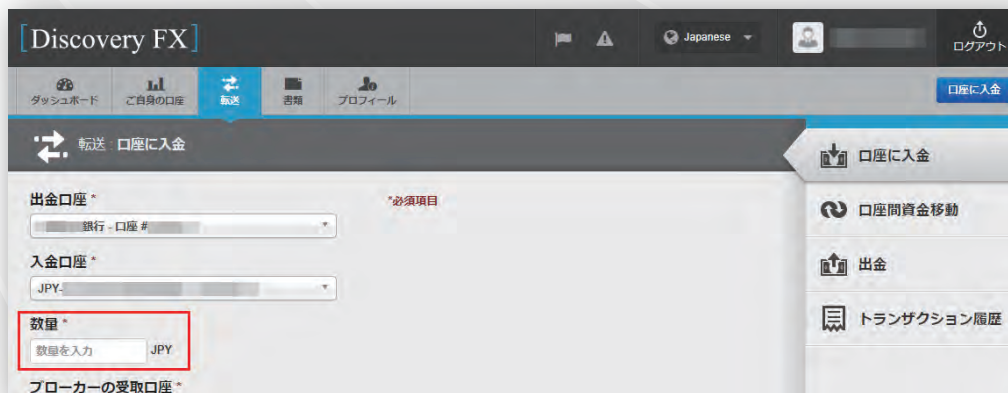

Discovery FX

ダッシュボード | ご自身の口座 | 転送 | 書類 | プロフィール | ログアウト

口座に入金

転送 口座に入金

出金口座* 銀行 - 口座 # *必須項目

入金口座* JPY

数量* 数量を入力 JPY

ブローカーの受取口座*

口座に入金

口座間資金移動

出金

トランザクション履歴

- ⑥ 数量を設定します。
お客様の銀行口座からDiscovery FXの口座へ入金する金額を入力します。

入金方法(銀行送金) 4/5

Discovery FX

ダッシュボード 自身の口座 転送 書類 プロフィール 口座に入金

転送: 口座に入金

口座に入金

口座間資金移動

出金

トランザクション履歴

出金口座 * 必須項目

入金口座 *

数量 *

JPY

ブローカーの受取口座 *

資金の送金元となる銀行口座を選択する必要があります。「送信」をクリックされますと、こちらから送金方法説明書をお送りいたします。

Bank - Hong Kong

注

送信

- ⑥ブローカーの受取口座を設定します。
銀行送金なので「●●● Bank - Hong Kong」を選択します。

- ⑦入力が終わったら「送信」をクリックします。

Discovery FX

入金確認

入金方法説明書をご指定のEメールアドレスに送信しました。
ご質問がある場合は、サポートデスクまでご連絡ください。

ウィンドウを閉じる

注

- 日本国内銀行からの送金専用口座です。
- 送金料は、無料です。
- 日本時間午後5時までに送金していただくこと、当日中にお客様の口座へ送金いたします。
- お客様の住所と当社で登録されている情報と異なる場合は、Discovery Forex お客様のおサイフ口座に資金を反映する前に追加の情報または書類を申請する場合がございます。

- ⑧Discovery FX口座への入金確認
「送信」が完了すると左の画面になります。
メール(タイトル:入金通知を受け付けました)が届きますので、
内容に従って入金手続きを進めて下さい。

入金方法(銀行送金) 5/5

！ココに注意

入金手続き完了後、カスタマーサポートセンターにて承認作業が行われます。
承認後、メール(タイトル:着金のご連絡)が届き、該当のDiscovery FX口座で入金を確認出来ます。
カスタマーサポートセンターの承認作業は、営業時間内での対応となります。

⑨着金のご連絡が届きます。

入金がカスタマーサポートセンターにて承認されるとメール(タイトル:着金のご連絡)が送信されます。
Discovery FX口座で入金を確認して、「口座間資金移動」へお進みください。

⑩メタトレーダー4取引口座の情報

入金を確認されるとメタトレーダー4取引口座の情報(タイトル:取引口座ログイン情報)が送信されます。

口座間資金移動

着金の確認メールが届いたら、MT4口座へ口座間資金移動を行います。

- ①ログイン後、ページ上部のメニューから「転送」を選択します。
- ②次に右メニューの「口座間資金移動」を選択します。

- ③「出金口座」、「入金口座」を選択します。
- ④「数量」に金額を入力して、送信をクリックします。
- ⑤承認されると、メール(タイトル:口座間振替ー承認済み)が届きます。これで口座開設の設定は完了です。

P ポイント

必要書類はすぐに提出されなくてもかまいません。
出金時までアップロードしてください。

【PC版】

STEP2

お名前.com VPS契約

デスクトップクラウドを契約 1/8

●【お名前.com デスクトップクラウド】

➔ 開設ページはこちら

※上記のページから、「デスクトップクラウド」のサービス登録画面へ移動します。

●お申し込み

「今すぐ申し込む」から登録手続きを進めます。

A red banner below the navigation bar says "重要" (Important) and "2021.07.05 「令和3年7月1日からの大雨」による災害のお見舞いとお知らせ" (Condolences and notice due to heavy rain from July 1, 2021).

The main content area features a large yellow banner for "FX専用VPS" (FX Dedicated VPS) with "稼働率" (Uptime) of "99.99%以上" (99.99% or more) and "安心の返金保証付き" (Guaranteed refund for peace of mind). Below this is a red button labeled "今すぐ申し込む" (Apply now) with a right arrow, which is highlighted with a green border.

To the right of the VPS banner, there are two promotional cards:

- A red card for "他社徹底対抗キャンペーン" (Competitive campaign against other companies) for "1.5GB / 2.5GB限定" (Limited to 1.5GB / 2.5GB) at "1,353円(税込) /月~" (1,353 yen (tax included) / month ~) with a "詳細はこちら" (Details here) link.
- A green card for "30%OFF キャンペーン" (30% OFF campaign) for "4GB / 8GB限定" (Limited to 4GB / 8GB) at "2,772円(税込) /月~" (2,772 yen (tax included) / month ~) with a "詳細はこちら" (Details here) link.

デスクトップクラウドを契約 2/8

① プラン選択

- 最初に、プランを選択するページへ移動します。
- 最小スペックの「1.5Gプラン」を選択します。

STEP 1 必須 プランを選択してください。

最小スペック	標準プラン	人気プラン	最高スペック
他社徹底対抗 キャンペーン中! 1.5GBプラン 1,716円/月～(税込) 1,353円/月～(税込) ✓ 選択済	他社徹底対抗 キャンペーン中! 2.5GBプラン 2,200円/月～(税込) 1,793円/月～(税込) 選択する	30%OFF永久適用 キャンペーン中! 4GBプラン 3,960円/月～(税込) 2,772円/月～(税込) 選択する	30%OFF永久適用 キャンペーン中! 8GBプラン 6,050円/月～(税込) 4,235円/月～(税込) 選択する

↓ スペック詳細を見る

● プランスペック確認

- プラン選択の画面下にある矢印をクリックすると詳細が表示されます。
- 自動売買には、そこまで容量は必要ないので、最小プランを選択したまま進めます。

【全プラン対象キャンペーン実施中】今ならメモリ4GB・8GBプランは30%OFF永久適用!!

・他社徹底対抗キャンペーン：1.5GB・2.5GBプラン限定
・30%OFFキャンペーン：4GB・8GBプラン限定

STEP 1 必須 プランを選択してください。

最小スペック	標準プラン	人気プラン	最高スペック
他社徹底対抗 キャンペーン中! 1.5GBプラン 1,716円/月～(税込) 1,353円/月～(税込) 選択する	他社徹底対抗 キャンペーン中! 2.5GBプラン 2,200円/月～(税込) 1,793円/月～(税込) 選択する	30%OFF永久適用 キャンペーン中! 4GBプラン 3,960円/月～(税込) 2,772円/月～(税込) 選択する	30%OFF永久適用 キャンペーン中! 8GBプラン 6,050円/月～(税込) 4,235円/月～(税込) 選択する

↑ スペック詳細を見る

	1.5GB	2.5GB	4GB	8GB
SSD容量	60GB	120GB	150GB	200GB
vCPU	2コア	3コア	4コア	8コア
MT4推奨個数	1個	2個	4個	8個
OS	Windows Server 2019			
転送量	無制限			
回線速度	10Gbps共用			

デスクトップクラウドを契約 3/8

② 契約台数

- 契約台数を確認されることがあるので、「1台」を選んで「決定」を押します。

STEP 2 必須 台数を入力してください。
数値を直接入力（半角数字）、または上下▲▼ボタンで指定してください。

1

決定

✓ 1台

③ 支払い期間選択

- 続いて、支払い期間を選択する画面に移動します。
- 長い期間を選択すると、途中解約ができないため、基本的には、「1ヵ月払い」を選択すれば大丈夫です（月々に支払う金額は、どの期間を選んでも変わりません）。

STEP 3 必須 お支払い期間を選択してください。

キャンペーン中！	キャンペーン中！	キャンペーン中！	キャンペーン中！	キャンペーン中！
1ヶ月払い 初回料金 1,353円(税込) 月額換算 1,353円/月(税込)	6ヶ月払い 初回料金 8,118円(税込) 月額換算 1,353円/月(税込)	12ヶ月払い 初回料金 16,236円(税込) 月額換算 1,353円/月(税込)	24ヶ月払い 初回料金 32,472円(税込) 月額換算 1,353円/月(税込)	36ヶ月払い 初回料金 48,708円(税込) 月額換算 1,353円/月(税込)
選択する	選択する	選択する	選択する	選択する

デスクトップクラウドを契約 4/8

④ 支払い方法選択

- プランを選択したら、支払い方法の選択に移ります。
- 毎月、自動引落ができるのでクレジットカード支払いがおすすめです。
- 事情があり、クレジットカード以外での支払いをご希望の場合は、「その他の支払い方法はこちら」から支払い方法を選べます。

お支払い方法を選択してください。

入金確認が一番早いクレジットカード決済がおすすめです。お名前.comでは主要なクレジットカードがご利用いただけます。
※ご登録済みのものと異なるお支払い方法をご選択された場合、今後すべてのサーバーサービスのご請求に新しい支払い方法が適用されます。

クレジットカード

カード番号 

カード名義人

有効期限 -

セキュリティコード [セキュリティコードについて](#)

コンビニ

[+ その他の支払い方法はこちら](#)

お申込み内容

デスクトップクラウド

合計(税込) 1,353円

[申込み >](#)

利用規約

- お申込み画面とは別のタブで操作した場合、その内容が申込みに反映されることがあります。
- 私はお名前.com レンタルサーバーサービス利用規約に同意します。
- また、レンタルサーバー利用料金のまとめ払いを選択し、支払いを自動更新にした場合で、入金遅延により解約となった場合、最大1ヶ月分のレンタルサーバー利用料金の支払いが必要になることに同意します。
- 私はGMOインターネット株式会社が定めるプライバシーポリシーに同意します。

注文内容を変更する場合はブラウザの「戻る」ボタンで選択画面まで戻ってください。

⑤ 契約内容確認

- 支払い方法を選択したら、契約内容の確認画面に移ります。
- 契約内容に問題がなければ「次へ」をクリックします。

※お名前.comのサービスのアカウントをお持ちでない場合は、「次へ」をクリックすると登録画面に移動します。

ご選択内容 [\[選択したプランの内容を確認する\]](#)

デスクトップクラウド [詳細を表示](#) 合計1,353円(税込)

デスクトップクラウド for MT4 ver2.0 1.5GB	
初期設定費用	0円
初回料金	1,353円(税込)
データセンター	日本
台数	1

[次へ >](#)

上部のボタンより次へ進んでください。

[他社徹底対抗キャンペーン]

- 本キャンペーンは、1.5GBと2.5GBプラン限定のキャンペーンとなります。
- 本キャンペーン価格の適用は、お支払いサイクルにより異なります。
- 1ヶ月以内でのお支払いは最低利用期間内、また、6ヶ月/12ヶ月/24ヶ月/36ヶ月のお支払いの場合は、初回のご請求分となります。本キャンペーン価格の適用月を超える更新分のご請求分は、通常料金での請求となりますので、ご注意ください。
例) 2021年1月に【1ヶ月払い】でお申込みの場合、2021年4月ご請求分より通常価格での請求となります。
- 本キャンペーンは急遽変更になる場合があります。
- 1ヶ月払いの場合、無料期間を除いた3ヶ月間が最低利用期間となります。
- 月額換算は、まとめ払いの表示料金を1ヶ月あたりに換算した料金となります。実際のお支払いは一括払いとなります。
- まとめ払いをご利用で途中解約をした場合、お支払い済みの料金はご返金致しかねますので、あらかじめご了承ください。

右の[次へ]ボタンからお進みください。

デスクトップクラウドを契約 5/8

●お名前.com登録ページ

- 登録ページに案内に従って必要な情報を入力します。

※既にお名前.comに登録済みの場合は、このステップは飛ばして大丈夫です。

●支払い方法選択・情報入力

- お名前.comへの登録が完了したら、支払い情報を入力して申込をします。
- 申込完了後に、登録したメールアドレスに申込完了メールが届くので確認します。

続いて必要事項をご入力ください。
✓ お名前ID: [] が発行されました。

会員情報の入力

種別 **必須** 個人 法人

お名前 **必須** お名前 太郎 Onamae Taro

国 **必須** Japan

郵便番号 **必須** 123 - 4567 郵便番号から住所を入力

都道府県 **必須** 北海道

市区 **必須** 渋谷区 Shibuya-ku

町村 **必須** 桜ヶ丘町 Sakuragaokacho

番地 **必須** 25-1 26-1

建物名 セルリアンタワー 11F Cerulean Tower. 11F

電話番号 **必須** 090-XXXX-XXXX

メールアドレス **必須** mtakashi689@gmail.com example@gmo.jp (再入力)

次へ進む >

お申込み内容

デスクトップクラウド

合計(税込) 1,353円

お支払い方法を選択してください。
入金確認が一番早いクレジットカード決済がおすすめです。お名前.comでは主要なクレジットカードがご利用いただけます。

申込み >

お申込み内容

デスクトップクラウド

合計(税込) 1,353円

クレジットカード

カード番号 [] VISA [] JCB [] []

カード名義人 TARO ONAMAE

有効期限 1 - 2021

セキュリティコード 000 [セキュリティコードについて](#)

コンビニ

銀行振込

請求書

デスクトップクラウドを契約 6/8

⑥ 申込み確認メール

- 申込完了メールで契約内容を確認します。
- 申込をすると、下記のようなメールが届きます。

⑦-1 認証用URLから電話認証を行う

- 申込を完了した時点では、まだデスクトップクラウドは利用できません。
- 申込完了メールにある、「認証用URL」から、電話認証をすることで正式に利用できるようになります。

※必須の手続きになりますので、忘れずに行なってください。

デスクトップクラウドを契約 7/8

7-2 電話認証を受ける

- 登録した電話番号と認証に必要なPIN番号を確認した上で、電話認証を行います。

お名前.com Navi お客様サポート

お名前.com 電話認証

「電話を受ける」ボタンをクリックして、会員情報にご登録の電話番号へ発信してください。電話をお取りいただくと自動音声がかかりますので、下記PIN番号を入力して電話認証を完了してください。

お客様の電話番号	080
PIN番号	0650#

電話を受ける

7-3 PIN番号を入力

- 電話がかかってきたら案内に従ってPIN番号を入力します。

お名前.com Navi お客様サポート

お名前.com 電話認証

ご登録の電話番号に発信中です。電話をお取りいただき、PIN番号を入力して電話をお切りください。

※結果が表示されるまでブラウザを閉じないでください。

デスクトップクラウドを契約 8/8

7-4電話認証完了

- 認証が成功すると、このような画面が表示されます。
- この後から、コントロールパネルでリモートデスクトップに接続するための準備をしていきます。

コントロールパネル設定 1/3

お名前.comとリモートデスクトップの契約ができれば、コントロールパネルの設定を行います。

「お名前.com Navi」

- 「デスクトップクラウド」
 - 「コントロールパネル」
- を選択してログインをします。

ユーザー名	プラン名	ステータス	
[REDACTED]	for MT4 ver2.0 1.5GB	稼働中	選択中プラン

At the bottom, there are links for "お知らせ" (Notice), "メンテナンス情報" (Maintenance Information), and "障害情報" (Incident Information). The footer shows the date "2021.02.03" and the text "定期的な再起動のお願い" (Request for regular restarts).

コントロールパネル設定 2/3

① コントロールパネル初期設定

- 初期設定を行うために、「ユーザー名」と「パスワード」を設定します。
- コントロールパネルにログインをすると「リモートデスクトップへの接続方法ご案内」とメニューが表示されます。
- そこから「パスワード設定」を選択して進めます。

※ユーザー名とパスワードの設定は、コントロールパネルの左メニューにある「ユーザー名/パスワード変更」からも行えます。

リモートデスクトップへの接続方法ご案内

1. 初期設定として接続用「パスワード」を設定します。「パスワード設定」ボタンをクリック。下記「リモートデスクトップ接続情報」にパスワードが表示されます。

パスワード設定

2. 簡単に接続できる「RDPファイル」をダウンロードします。「ダウンロード」ボタンをクリック、RDPファイルがダウンロードされます。

ダウンロード

3. ダウンロードしたRDPファイルをダブルクリック。リモートデスクトップ接続ウィンドウが表示されます。「接続」をクリック。
4. Windowsセキュリティウィンドウが表示されます。接続用「パスワード」を入力し「OK」をクリック。接続完了です。

■ リモートデスクトップ接続先情報

RDゲートウェイサーバー名 : ██████████
接続先コンピューター名 : ██████████
ユーザー名 : ██████████
接続用パスワード : 未設定 / 「パスワード設定」ボタンをクリック

コントロールパネル設定 3/3

②ユーザー名・パスワード設定

●任意のユーザー名とパスワードを設定します。

●今後、リモートデスクトップへ接続する時に必要な情報になるので、忘れないようにメモなどに控えておきましょう。

ユーザー名 / パスワード変更
コントロールパネルホーム > ユーザー名 / パスワード変更

ユーザー名の変更

「リモートデスクトップ接続時のRD ゲートウェイ」のユーザー名を変更します。

現在のユーザー名 : [blacked out]

・8~20桁で入力してください。使用可能な文字は半角英字、数字、ハイフン付のみです。
※大文字、小文字は区別されません。

新しいユーザー名を入力してください @dc.srv

ユーザー名の変更

パスワードの変更

「リモートデスクトップ接続時のRD ゲートウェイ」のパスワードを変更します。

新しいパスワード
英数字記号を必ず含む8~20桁で入力してください。使用可能な文字は半角英字、数字と、以下の記号です。
! " # \$ % & ' () * + , - . / : ; < = > ? @ [\] ^ _ ` { | } ~

新しいパスワードを入力してください

新しいパスワード【確認】
新しいパスワードを入力してください

パスワードの変更

リモートデスクトップ接続情報

スマートフォン等、モバイル端末から接続する場合は、以下の接続先、ユーザー名を設定してください。

RD ゲートウェイ サーバー名 : [blacked out]

ユーザー名 : [blacked out]

接続先コンピューター名 : [blacked out]

ユーザー名 : [blacked out]

リモートデスクトップへ接続 1/4

【接続方法1】

RDPファイルからVPSに接続(Windows)

①RDPファイルダウンロード

- ユーザー名とパスワードを設定できたら、リモートデスクトップへ接続するために必要なファイルをダウンロードします(「ダウンロード」をクリック)。
- ダウンロードしたファイルを起動させると、リモートデスクトップへ接続する画面に進みます。

※利用する機器により若干使用が異なるため、調べて分からない場合は、サポートセンターへご相談ください。

リモートデスクトップへの接続方法ご案内

1. 簡単に接続できる「RDPファイル」をダウンロードします。
「ダウンロード」ボタンをクリック、RDPファイルがダウンロードされます。

ダウンロード

リモートデスクトップへ接続 2/4

②RDPファイルからVPSに接続(Windows)

- コントロールパネルからダウンロードした「RDPファイル」を起動させるとログイン情報を入力する画面が表示されます。
- 「ユーザー名」と「パスワード」を入力して「Continue」をクリックすると接続されます。

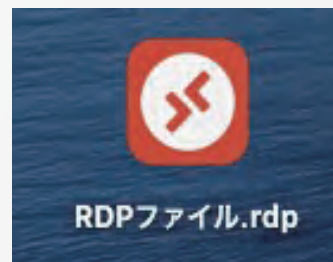

Enter Your User Account

This user account will be used to connect to SDC2148261606 (remote PC) and gw10.win-rd.jp (gateway).

Username: 

Password:

Show password

リモートデスクトップへ接続 3/4

【接続方法2】

リモートデスクトップ接続からVPSに接続(Windows)

- Windows7の場合
 - 「スタート」
 - ➔「すべてのプログラム」
 - ➔「アクセサリ」
 - ➔「リモートデスクトップ接続」
- Windows8・10の場合
 - 「Windowsボタン」
 - ➔「アプリ」
 - ➔「Windows アクセサリ」
 - ➔「リモートデスクトップ接続」
- リモートデスクトップ起動後、「オプション」をクリックして「ユーザー名」と「パスワード」を入力して接続します。

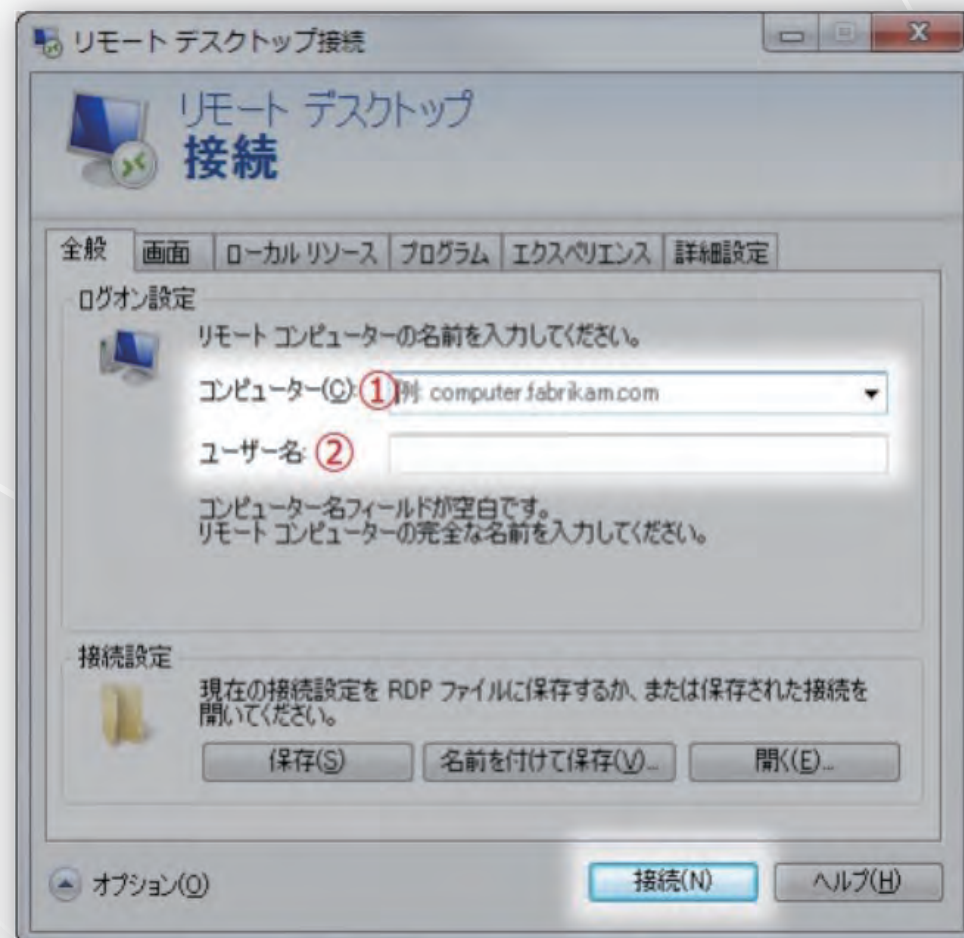

リモートデスクトップへ接続 4/4

リモートデスクトップ接続方法

- リモートデスクトップ(Windows接続方法)
 - ➔ **PCから接続する方法** (お名前.comサイトのマニュアルページ)

【PC版】

STEP3

MT4インストール・ログイン

MT4(メタトレーダー4)のインストール 1/2

※リモートデスクトップの環境を開いて、VPS環境でDiscovery口座にログインすると、ファイルダウンロード後の操作がスムーズに進みます。

① Discovery口座にログイン

最大レバレッジ1,000倍、業界最高レベルのスプレッド、最新コピートレードアプリをお探ですか?

[Discovery FX] GMT Sun 22:00 - Fri 21:59 Dealing Hours

ログイン 口座開設 デモ口座

Home 取引口座 取引商品 取引条件 プラットフォーム パートナーシップ 最新情報 お問い合わせ マニュアル

最大レバレッジ1000倍!!
世界でも有数の
FX&CFDブローカー

使いやすい取引プラットフォーム、ユニークなコピー

[Discovery FX]

hiro.suzuki5@gmail.com

.....

LOGIN

P ポイント

DiscoveryのID・パスワードでログインします。

② 口座の選択

● 上部のメニューから「ご自身の口座」を選択します。

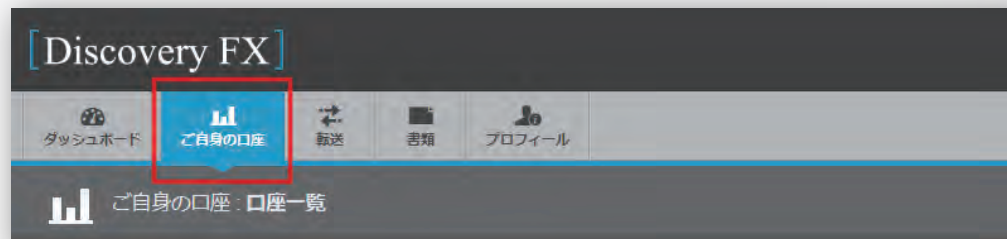

[Discovery FX]

ダッシュボード ご自身の口座 転送 書類 プロフィール

ご自身の口座: 口座一覧

● 取引を行う口座をクリック

ご自身の口座: 口座一覧

JPY-000-0011721
JPY ウォレット口座

種別	口座	プラットフォームログイン	残高
	JPY 取引口座		

View 1 - 1 of 1

MT4(メタトレーダー4)のインストール 2/2

③メタトレーダー4をダウンロード

- 「口座プラットフォーム」の「Meta Trader4」にある「ダウンロード」をクリックします。

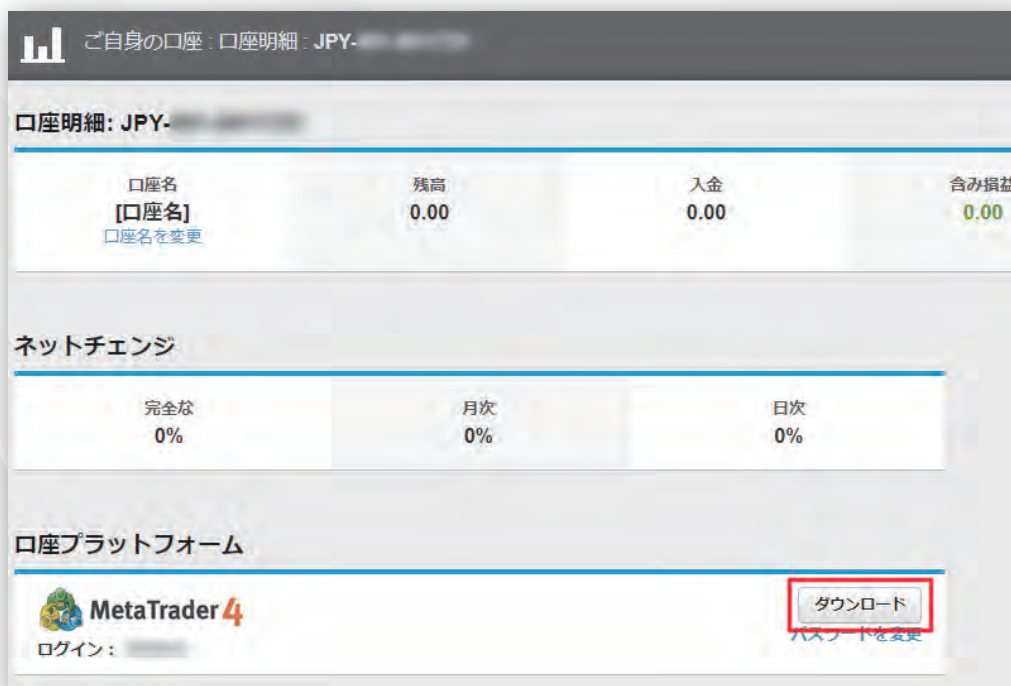

④メタトレーダー4をインストール

- ダウンロードしたファイルをクリックしてお使いの環境にインストールします。
- 「完了」ボタンをクリックしてインストールが終了です。

P ポイント

ダウンロードしたファイルの場所は、お使いの環境やブラウザの設定によって異なります。

MT4(メタトレーダー4)のログイン方法 1/2

①取引サーバーの選択

- インストールが終了するとメタトレーダー4が起動します。
- 「取引サーバーの選択」では、「DiscoveryForex-Server」を選択します。
- 「次へ」をクリックします。

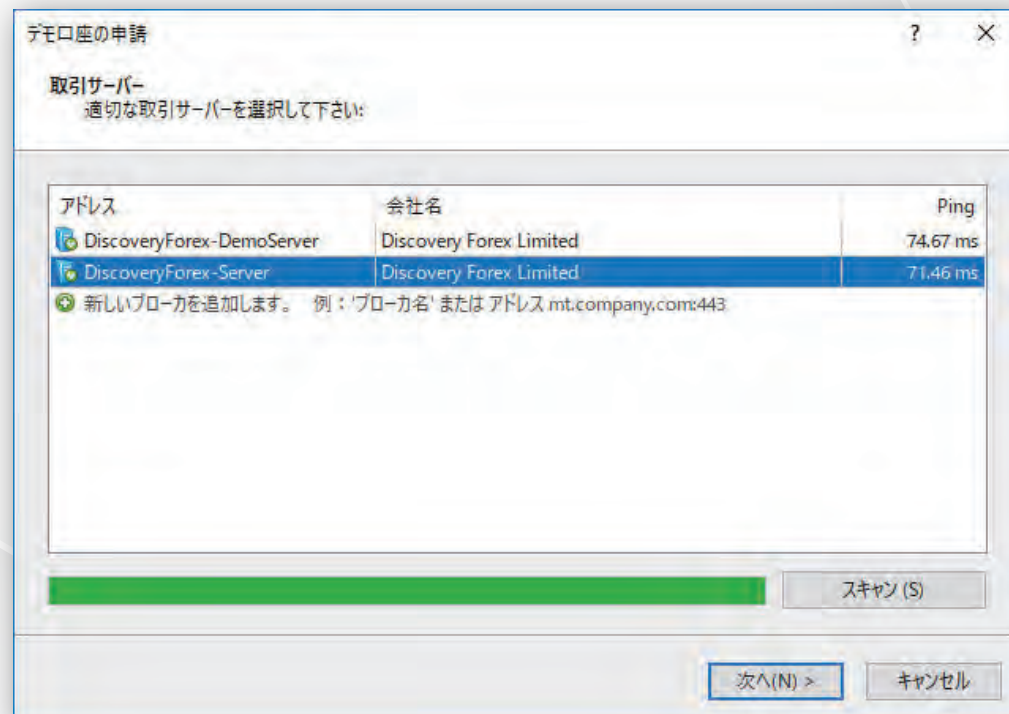

MT4(メタトレーダー4)のログイン方法 2/2

②アカウントタイプの選択

- 「アカウントタイプの選択」では、「既存のアカウント」を選択します。
- メールでのお知らせに記載されている「Login」、「Password」を入力して「完了」をクリックします。
- メタトレーダー4が動作するか確認します。

！ココに注意

MT4のお客様のアカウントは、カスタマーサポートセンターで作成してメールでお知らせ(タイトル:取引口座ログイン情報)していますので、「**既存のアカウント**」を選択します。

デモ口座の申請

アカウントタイプを選択
始めるにはアカウントが必要:

スタートするためには有効な取引アカウントが必要です。アカウントをお持ちでない場合、下記のオプションから選択し、「次へ」をクリックして下さい。:

既存のアカウント

ログイン:

パスワード: パスワードを保存

サーバー: DiscoveryForex-Server

新しいデモ口座

新しいリアル口座

< 戻る(B) 完了 キャンセル

【PC版】

STEP4

自動売買設定

※自動売買設定についての説明は
EAセッティングマニュアルにも
記載がございますので併せてご確認ください。

チャートの設定

●通貨ペアを選択

- 取引する通貨ペアを選択してMT4の画面を編集します。
- 「ファイル」
 - 「新規チャート」
 - 「EURUSD」

詳しくは、
別紙のEAセッティングマニュアルを
ご覧ください。

●ユーロドル1分足

- 「ローソク足」や「グリッド線」など、チャートのレイアウトを調整することができます（「プロパティ」から設定できます）。

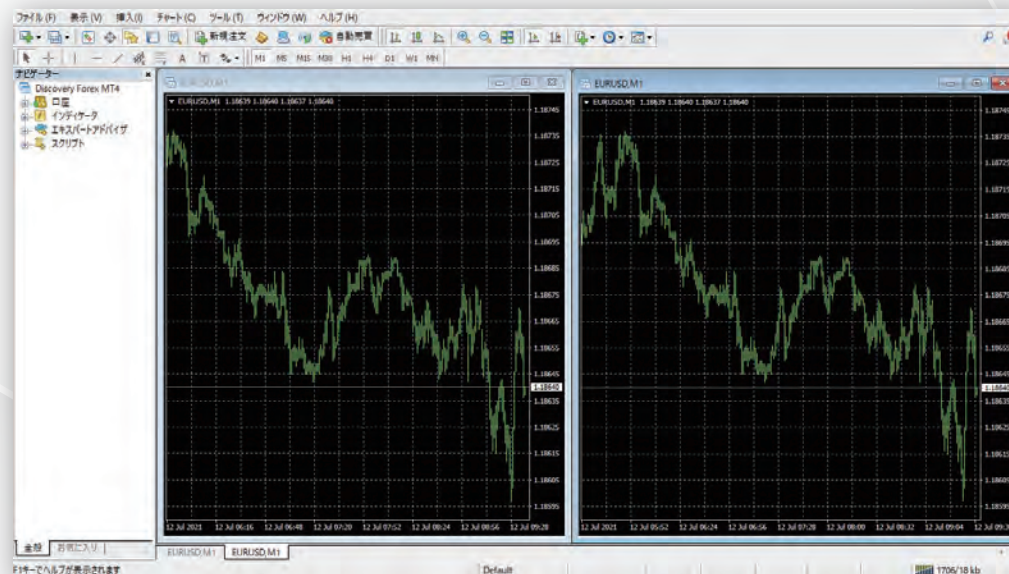

自動売買用ファイル確認 1/2

① データフォルダを開く

●MT4の左上「ファイル」→「データフォルダを開く」

② MQL4を選択

名前	更新日時	種類	サイズ
config	2021/07/12 14:58	ファイル フォルダ	
history	2021/07/12 14:49	ファイル フォルダ	
logs	2021/07/12 14:49	ファイル フォルダ	
MQL4	2021/07/12 14:49	ファイル フォルダ	
profiles	2021/07/12 14:49	ファイル フォルダ	
templates	2021/07/12 14:49	ファイル フォルダ	
tester	2021/07/12 14:49	ファイル フォルダ	
origin	2021/07/12 14:49	テキストドキュメント	1 KB

詳しくは、
別紙のEAセッティングマニュアルを
ご覧ください。

自動売買用ファイル確認 2/2

③設定フォルダ(Experts・Indicators・Files)

名前	更新日時	種類	サイズ
Experts	2021/07/12 14:49	ファイルフォルダー	
Files	2021/07/12 14:49	ファイルフォルダー	
Images	2021/07/12 14:49	ファイルフォルダー	
Include	2021/07/12 14:49	ファイルフォルダー	
Indicators	2021/07/12 14:49	ファイルフォルダー	
Libraries	2021/07/12 14:49	ファイルフォルダー	
Logs	2021/07/12 14:49	ファイルフォルダー	
Presets	2021/07/12 14:49	ファイルフォルダー	
Projects	2021/07/12 14:49	ファイルフォルダー	
Scripts	2021/07/12 14:49	ファイルフォルダー	

④MT4再起動→エキスパートアドバイザー

- 自動売買のファイルを設定できたら、左のフォルダー一覧の「エキスパートアドバイザー」に自動売買用のファイルが格納されているかを確認する。

詳しくは、
別紙のEAセッティングマニュアルを
ご覧ください。

自動売買設定 1/3

① 自動売買の設定画面

- 「エキスパートアドバイザー」内の「*****.ex4」をチャートの上にドロップ&ペーストを行うと自動売買の設定画面が表示されます。
※チャート上で(右クリック > エクスパートアドバイザー > 設定)も可能です。

詳しくは、
別紙のEAセッティングマニュアルを
ご覧ください。

② 自動売買設定を許可する

- タブ→「全般」を選択。
- 「自動売買を許可する」の項目にチェックを入れる

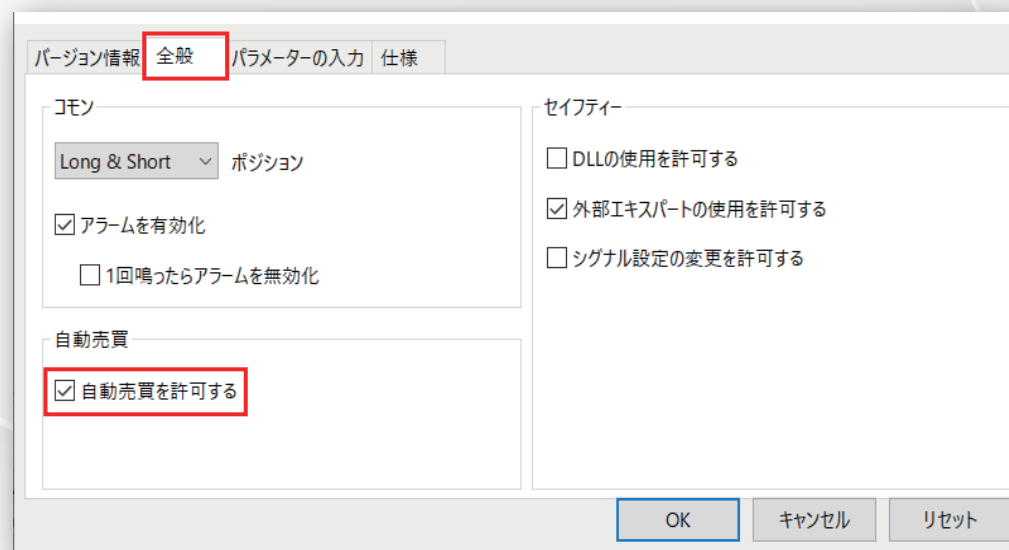

自動売買設定 2/3

③パラメーター設定

- タブ→「パラメーターの入力」を選択。
- 自動売買用のファイルを設定すると、自動でパラメータの情報が設定されます。
- EAセッティングマニュアルをご覧ください、パラメーターの設定をおこなってください。

④インジケータ設定

- 必要に応じてインジケータのインストールや設定もおこなってください。

詳しくは、
別紙のEAセッティングマニュアルを
ご覧ください。

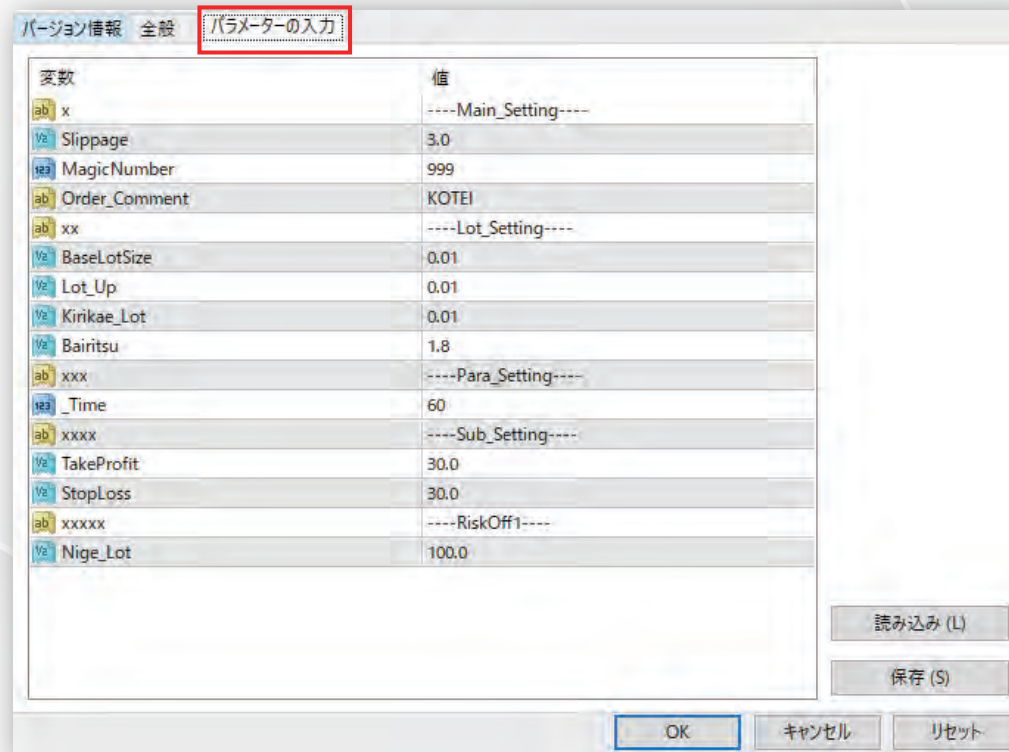

自動売買設定 3/3

⑤ 自動売買を起動させる

- 証券口座に入金後、自動売買を起動させます。
- 2つのボタンを起動させる。
 - ①自動売買設定→「全般」タブ→「自動売買を許可」にチェック
 - ②「自動売買」ボタン→緑になったら起動
- チャート右上の顔のマークが、笑顔になったら起動している状態

詳しくは、
別紙のEAセッティングマニュアルを
ご覧ください。

⑥ 自動売買の起動を確認

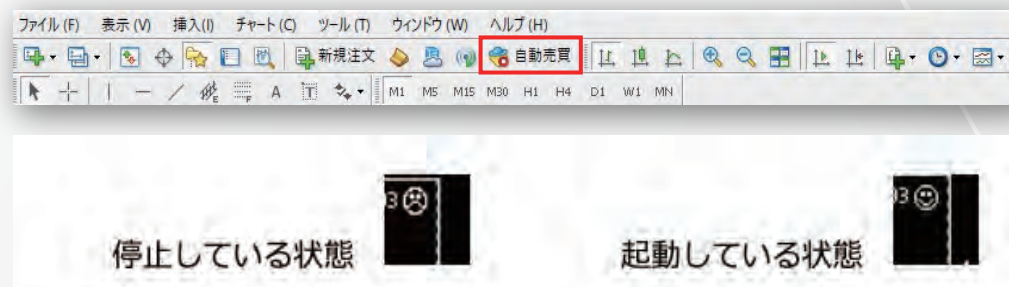

以上で、自動売買設定は完了となります。

【PC版】

STEP5

パスワードの再設定

パスワードの再設定 1/2

① ログイン画面を開く

- パスワードの再設定はログイン画面より行うことができます。
- ログイン画面を開き、「パスワードを忘れましたか?」をクリックします。
➔お客様ログインページはこちら

② パスワード再設定の準備

- パスワード再設定画面(下記画像)で、登録したメールアドレスを入力します。
- 「パスワードを再設定」ボタンをクリックします。

パスワードの再設定 2/2

③パスワードリセットメールの確認

- 登録したメールアドレスに確認用のメールが届きます。
(タイトル:パスワードリセット)
- 内容を確認して、メール内の「Reset Password」ボタンをクリックします。

④新しいパスワードの設定

- パスワードリセット画面(下記画像)で、新しいパスワードを入力します。
- 確認のため、再入力欄にも同じパスワードを入力します。
- 「パスワードを再設定」ボタンをクリックします。
- ログイン画面に遷移するので、登録したメールアドレスと新しいパスワードでログインします。

- Header: あなたのパスワードをリセットしてください。(Reset your password.)
- Section: Password requirements
 - Between 8 and 256 characters
 - Must have at least one lower case character and at least one upper case character
 - Must contain at least either one number or one special character (e.g. !, @, #, \$ etc.) -- spaces do not count.
- Input fields: A text box for '新パスワード' (New password) and another for 'パスワードを再入力してください。' (Please re-enter your password). Both are highlighted with red boxes.
- Button: A black button labeled 'パスワードを再設定' (Reset password).

P ポイント(パスワード要件)

- ・8~256文字(半角)で入力します。
- ・少なくとも1つの英語小文字と少なくとも1つの英語大文字が必要です。
- ・少なくとも1つの数字または1つの特殊文字(例: !、@、#、\$ など)を含める必要があります。スペースは無効です。

【PC版】

補足資料まとめ

Discovery FX・マニュアル

【Discovery FX・日本語マニュアル】

➔ [マニュアルページはこちら](#)

【Discovery FX・口座開設（日本語動画マニュアル）】

📺 [口座開設・日本語動画マニュアルはこちら](#)

【Discovery FX・MT4インストール（日本語動画マニュアル）】

📺 [MT4インストール・日本語動画マニュアルはこちら](#)

【Discovery FX・お客様ログインページ】

➔ [お客様ログインページはこちら](#)

Discovery FX MT4 ダウンロード

※リモートデスクトップの環境を開いて
VPS環境でDiscovery FXのClientPortalページを開くと
ファイルダウンロード後の操作がスムーズに進みます。

【Discovery FX・お客様ログインページ】

➔ [お客様ログインページはこちら](#)

お名前.com デスクトップクラウド

【デスクトップクラウド契約までの流れ】

➔ [契約までの流れの詳細はこちら](#) (お名前.comサイトのマニュアルページ)

リモートデスクトップ接続方法

【リモートデスクトップ(Windows接続方法)】

➔ [PCから接続する方法](#) (お名前.comサイトのマニュアルページ)